ВИДЕОДОМОФОНЫ ДЛЯ РЕШЕНИЙ ЖК

ZKTeco
08:17
01-01-2024 Wednesday
Call Logs
Phone Book
Security
Concierge
Call : Press any number key
Phonebook:
Unlock:
Password
Concierge:
Facial Recognition:
twice
Press Key
card

CARD

IP65

Введение в сценарий

Системы видеодомофона IP Building оптимизированы для многоэтажных зданий, обслуживают почти 10 000 жителей и централизованно управляются ZKBio CVSecurity. Эта комплексная система значительно повышает удобство жильцов и безопасность здания.

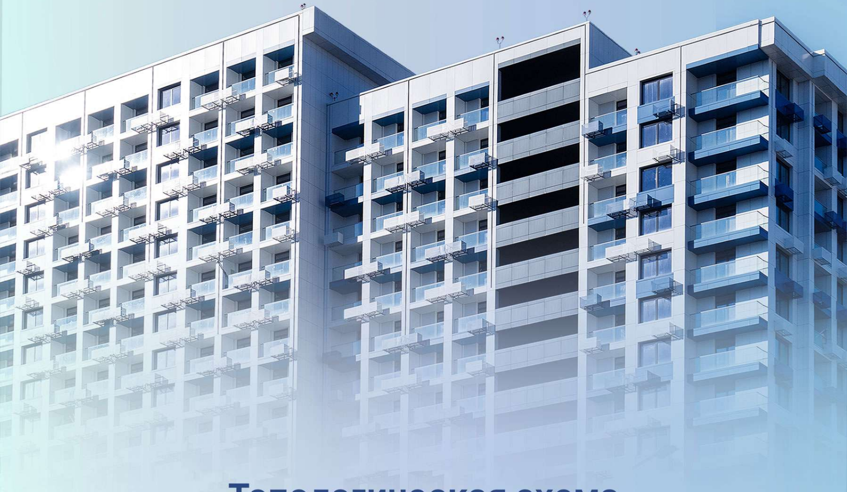

Топологическая схема

Application Center

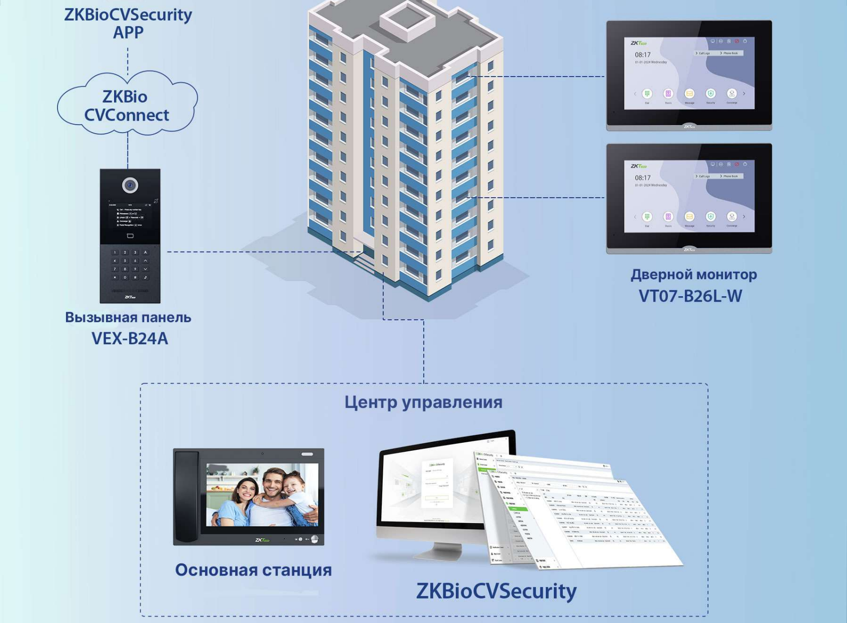

ZKBioCVSecurity APP

ZKBio CVConnect

Вызывная панель VEX-B24A

Дверной монитор VT07-B26L-W

Центр управления

Основная станция

ZKBioCVSecurity

Вызваная панель
Вызов внутреннего монитора + приложение

Door 01
Lock1
ZKTeco

24-02-2022
19:35
Call : Press any number key
Phonebook:
Unlock:
+ Password +
Concierge:
Facial Recognition:
twice
ZKTeco
200
00:05

Приложение для звонков с вызвной панели

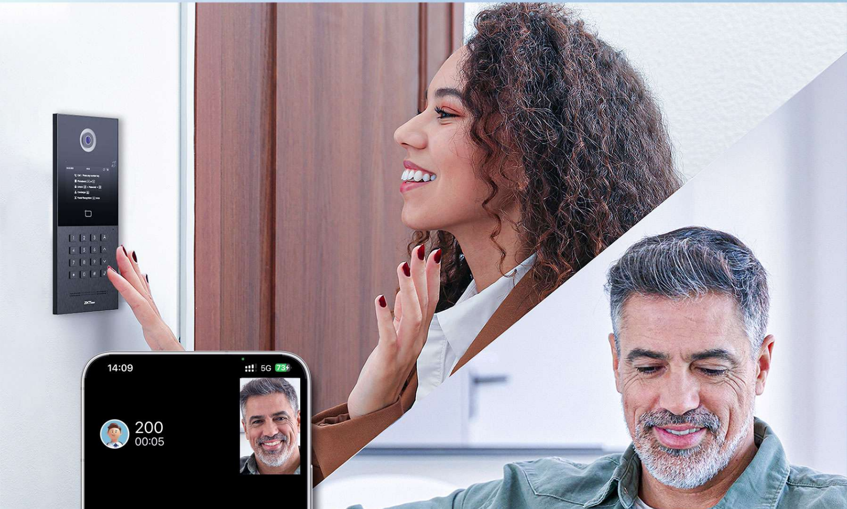
ZKTeco
14:09
5G
73
200
00:05

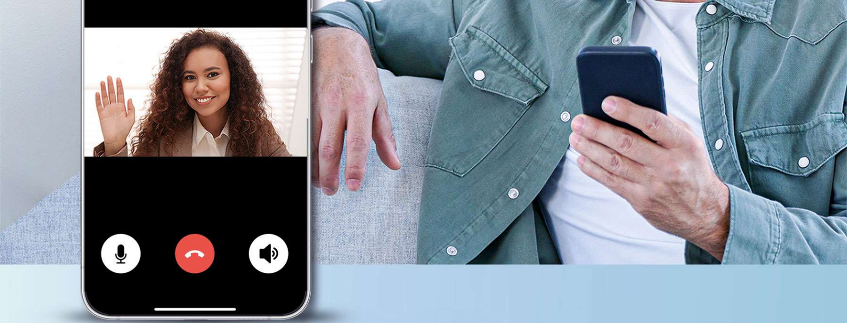

Прямая внутренняя связь между внутренними Мониторами

Квартира 1

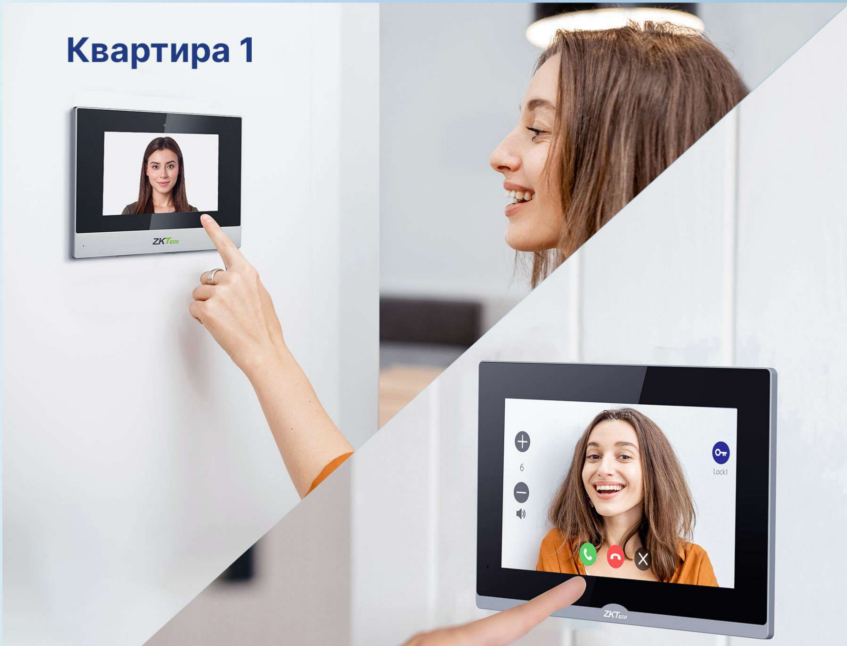
ZKTeco
6
Lock1
ZKTeco

Квартира 2

Способ открытия двери

Пароль

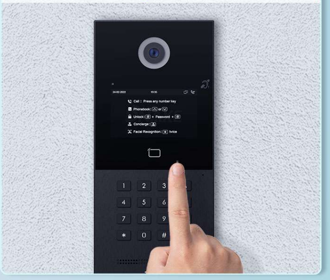
24-02-2022
19:35
Call : Press any number key
Phonebook:
Unlock:
Password
Concierge:
Facial Recognition:
twice
1 2 3
4 5 6
7 8 9
* 0 #

Карта

Аутентификация по лицу

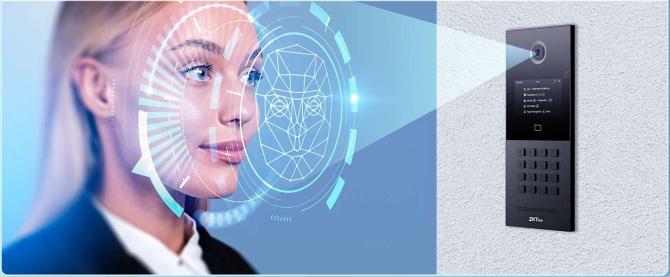

Звонки с вызвной панели в

центр управления

(Внутренняя связь между жильцами и центром управлени)

Call : Press any number key
Phonebook:
Unlock: + Password +
Concierge:
Facial Recognition: twice
ZKTeco

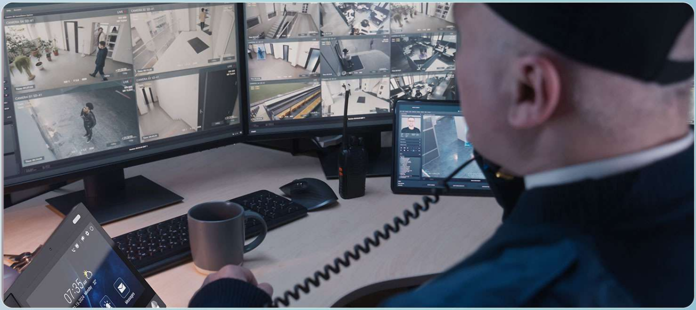

Центр управления отправляет SMS-уведомления на внутренний монитор

(поддерживает групповые и одиночные сообщения)

New Messages
08:01 02-01-1970 Friday
To :
Content
Send Message
ZKTeco
08:17
01-01-2024 Wednesday
Call Logs
Phone Book
Dial
Message
Security
Concierge
ZKTeco

Достигнута степень защиты IP65 для водонепроницаемости и пылезащиты

24-02-2022
19:35
Call : Press any number key
Phonebook: or
Unlock: + Password +
Concierge:
Facial Recognition: twice
1
2
3
4
5
6
7
8
9
*
0
#

Полноцветный режим ночного видения

День

Ночь

24-02-2022
19:35
Call : Press any number key
Phonebook:
or
Unlock:
+ Password +
Concierge:
Facial Recognition:
twice
1
2
3
4
5
6
7
8
9
*
0
#
ZKTeco

Особенности слухового аппарата

Рекомендация по продукту

Многоквартирные вызывные панели

VEX-B25L

Press Key
ZKTeco

VEX-B21A/
VEX-B21L

24-02-2022
19:35
Call : Press any number key
Phonebook:
Unlock: + Password +
Concierge:
Facial Recognition: twice
ZKTeco

VEX-B24A/
VEX-B24L

Дверные мониторы

VT07-B22L

09:32
25-01-2024 Thursday
Call Logs
Phone Book
Dial
Doors
Message
Security
Concierge
ZKTeco

VT07-B26L-W

1-1111
ZKTeco

1-1111
ZKTeco

VT10-B21L

VT10-B21A

VG10-B21A

ZKBioCVSecurity APP

+7 (3452) 52-08-20
pilot@tmk-pilot.ru
www.tmk-pilot.ru